March 11, 1959

ADIAN

each week
outlet
anada

& Advertising
Section Editor
nto 2-B, Ont.
artment, Ottawa

of names: W.C., e, Urinoir, Les on. And they are ive I have ever d there on the -painted, outdoor lazoned with ad- the splendours of se stalls would the flourishing oronto, which al- ffer, under the ety, so many un- hardships. a lot of other ons, crowd in my with a great deal lovely young-old week visit.

CORNER

atly honored if sh my name in n of your news- n to gain some s. se boy 15-years- ently attending r school, we are e, English, Chi- e stamp collect- ovies, reading.

address is:
asanao Ura
1 Sabacho,
kuyamashi,
roshima, Japan.

RESIDENCE
2 Vesta Drive
HUdson 5-1365

aque, Q.C.
SOLICITOR
PUBLIC
tario Building
(at Adelaide)
NTO

eading

Family

atures

Monitor
n 15, Mass.
r for the time
d my check or
$1.3 ☐
onths $4.50 ☐

THE NEW CANADIAN

An Independent Organ for Canadians of Japanese Origin

VOL. 22—No. 20 SATURDAY, MARCH 14, 1959 TORONTO, ONT.

Tokyo Stirs for Royal Wedding

TOKYO.—Thousands of Japanese laborers, craftsmen and officials are at work trying to make certain that Crown Prince Akihito's wedding to his commoner fiancee, Michiko Shoda, is perfect in every detail.

The April 10 affair will not be nearly so elaborate as the wedding of Akihito's parents, Emperor Hirohito and Empress Nagako, 35 years ago.

But it's still expected to cost hundreds of thousands of dollars, and at the moment it's keeping policemen, dress designers, railways officials, construction workers, ceramic artists and a lot of other people busy.

In southern Honshu, for example, a skilled artist is carefully fashioning 3,000 porcelain wine cups that will be used at the three-day feast after the wedding.

Along 14 miles of roads leading to the Imperial Palace in Tokyo, day laborers are filling ruts to spare Akihito and his bride-to-be the brain-scrambling bouncing that goes with most rides on Japanese roads.

In an out-of-the-way jewelry factory in southern Tokyo, recently purified in solemn Shinto rites, dozens of workers are setting 1,000 small diamonds into a tiara for Michiko.

And at dawn every mo[illegible] on the still streets near the moated Imperial Palace in the heart of Tokyo, several police superintendents and inspectors are training 14 newly purchased bay geldings for the profession to the Crown P[illegible]ace's palace after the wedding ceremony.

The latest estima[illegible] the tota[illegible] ost of the wedding is 40,000,00[illegible] or $111,1[illegible]. This will cover the ceremony [illegible] gifts fo[illegible]sts, food for the banquets and clothing and automobiles for Michiko.

The cost is expected to go higher than that, but it won't come anywhere near Hirohito's 1924 wedding. One imperial official estimated that cost more than $1,000,000.

Some corners are being cut for Akihito's wedding, partly out of a wish to avoid ostentation and partly because there isn't time to complete some of the carriages and gowns that normally would have been included.

Akihito and Michiko, for example, will ride from the Imperial Palace to the Crown Prince's palace in the gilded carriage built for Hirohito's wedding.

Michiko will wear a 15-year-old wedding outfit originally used by Princess Teru, Hirohito's eldest child, for her wedding to Morihiro Higashikuni. New, one of these 12-layered robes would cost more than $5,600.

During the three days of banquets after the wedding, the 3,000 invited guests will be disappointed if they expect to see tables weighed down by exotic meats, fish and fruits. They'll eat box lunches worth $2.78 apiece, with one-third of a quart of rare wine per customer.

Nevertheless, expenses for the wedding will be high, without even figuring in the new palace that's being built for Akihito and Michiko at a cost estimated at anywhere between $625,000 and $8[illegible].

Fringe expenses incurred by other organizations probably will surpass what the imperial household board itself is laying out for the affair.

The City of Tokyo, for example, plans to spend nearly $100,000 to spruce up a few sections of the capital, issue commemorative bus and streetcar tickets, plant memorial trees at 1,500 schools and stage two mass rallies.

The National Railway Corporation is laying out nearly $20,000 to remodel Empress Nagako's private railway coach for the young couple. They will use it for the trip to the Ise Grand Shrine in central Japan, where they must report their wedding to the imperial ancestors.

[illegible] DEPICTS GOVERNOR [illegible] TOKYO S. YASUI OFFI- CIALLY [illegible] A GIFT OF 2,000 [illegible] THE CITY OF TORONTO TO WILLIAM F. BULL CAN- ADIAN AMBASSADOR TO JAPAN BE- [illegible] SHOWS [illegible] CAREFUL INSPEC- TION OF THE SAPLINGS BEFORE [illegible] FOR SHIPMENT TO CANADA

Centre General Meeting

Bull Accepts for Toronto

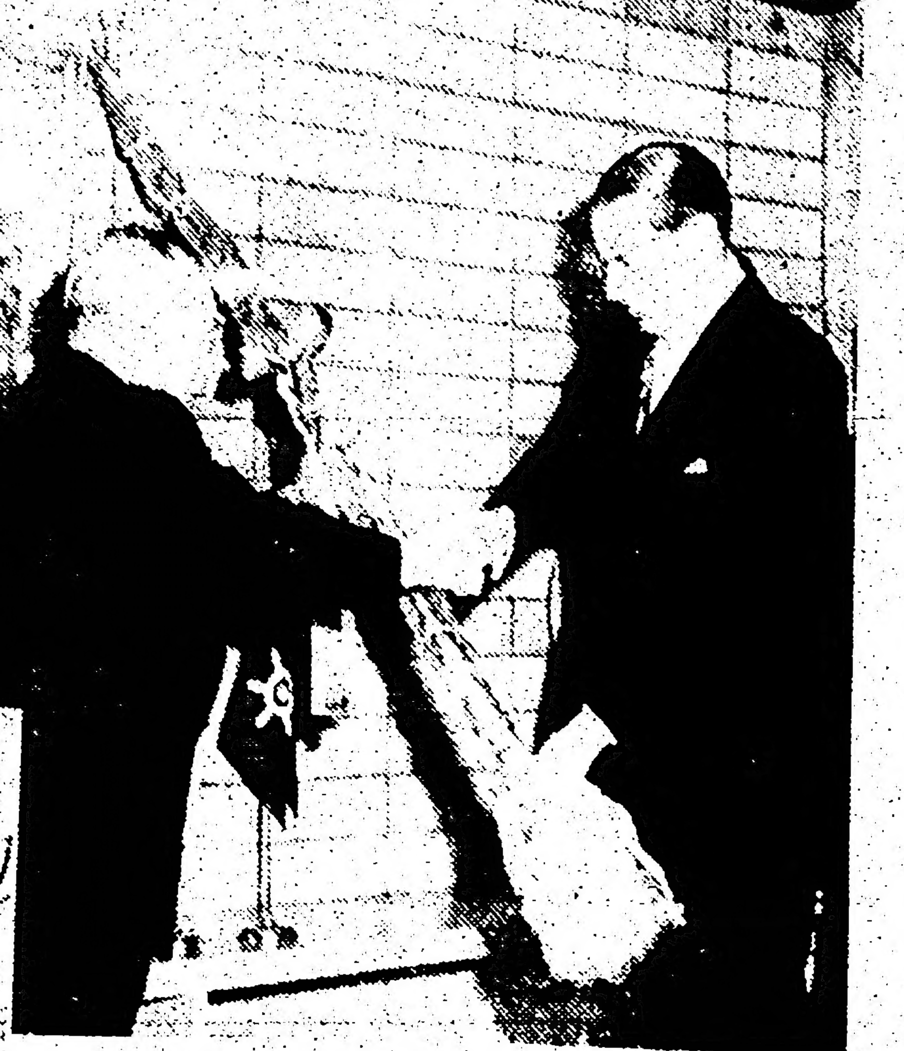

To Revive Centre Fund Campaign

Officially receiving the gift of 2,000 Japanese cherry trees for the City of Toronto is Canadian Ambassador to Japan, William F. Bull, seen with Mr. S. Yasui, Govenor of Metropolitan Tokyo on February 26. Ambassador Bull, upon officially receiving the gift, commented that he himself was a native of Toronto and was indeed honored in accepting the gift for this city. "This splendid gift," he said, "will not only blossom to beautify Toronto but also blossom the beauty of goodwill between our two countries."

At the special Toronto Japanese Canadian Centre general meeting at which representatives numbering about 40 from various JC organizations attended last Tuesday, Mr. Taneji Sada, advisor to the Toronto Japanese Gardeners Union was appointed to succeed the late Atsumi Kamino, chairman of the cherry tree committee. A minutes' silent prayer was offered to Mr. Kamino, after which Centre chairman Kadoguchi gave a full report on the progress.

He confirmed reports that the City of Toronto has generously offered to arrange for the expenses of the overland transportation of these saplings. He also commented that Mr. I. B. Forrest, Projects Director for Toronto, flew to Vancouver Thursday this week to make necessary arrangements for the shipment which arrived March 13 aboard the Akagisan Maru.

The meeting recommended and endorsed that a token of appreciation be sent to Mr. Tatsuo Moriwaki, head of the Parks Department, Construction Bureau of Metro Tokyo, who rendered unlimited assistance towards this realization.

The members then took up the business of the Centre campaign. Campaign chairman Nakamura issued his report, in which, it stated that a little over $137,000 had been raised and that another drive should get underway sometime later this month. He asked that all organizations extend its full co-operation and assistance in this all-out drive to reach the campaign goal of $400,000.

Raymond Moriyama, architect of the Centre, presented his report to the floor with the information that with the recent article which appeared in the Weekend Globe and Mail newspaper, a real estate firm here had contacted him referring him to a suitable location on which to build. It was decided that the planning committee proceed to investigate the matter thoroughly and report their findings at the earliest possible date.

Chatham JCCA Affiliated Group Re-Organizes

By JACK NISHIZAKI

CHATHAM, Ont.—Following much controversy among the attendants at a General Meeting held February 28th, a decision that a club of some sort for Japanese Canadians both young and old who have settled here in the Maple City was definitely essential was agreed upon.

With the hope that everyone [illegible] co-operate, a club was formed with the executive committee being elected. The enthusiasm of the new committee, plus the fact that the Isseis and Niseis [illegible] a joint committee, [illegible] to do its utmost [illegible] programs and projects to [illegible] the interest of its members.

[illegible] new name of Kent Japanese Canadian Association, [illegible] committee are: President, Ken Nishiyama; vice-[illegible] Charles Okubo; secretary, [illegible] Minnie Nishizaki; treasurer, [illegible] Yako; bulletin, [illegible] Flo Takahashi and Mr. [illegible] house committee, [illegible] Mare Fujii; welfare, [illegible] Masuda and Mr. Wa-[illegible], Betty Nishiyama, [illegible] and Mr. Kondo; [illegible] Miss Izawa and Mr. [illegible] on the executive. [illegible] agenda for the [illegible] is the annual [illegible] is to take place [illegible]. The president will [illegible] with other com-[illegible] assisting to [illegible] and interest-[illegible] It is being given for [illegible] guests of the [illegible] KJCA, so keep this date in mind and support us by attending.

On Friday, March 6th, after the regular bowling night was completed, Mr. and Mrs. Mare Fujii hosted a farewell party given by the bowling club in honor of a departing member. Miss Nancy Masuda will be heading for the City of Toronto in the near future. President Roy Nishizaki, on behalf of the bowling club, presented her with a traveling clock as a token of rememberance from her friends she will leave behind. We all join in wishing her the very best of luck and hope she won't forget to visit us occasionally.

Princess Suga to Make Own Choice Like Brother

TOKYO. — Princess Suga, youngest daughter of the Japanese Royal Family, celebrated her 20th birthday last Tuesday amidst speculation as to the choice of her husband to be.

But on this score she made one point clear that like her Royal brother, Crown Prince Akihito, she was going to choose her own husband.

Asked by newsmen what type of man she preferred, the charming sophomore at the Gakushuin University said the answer to that question would be made when "I select my future husband."

Princess Suga is majoring in English literature at the Gakushuin University. In addition she is also learning flower arrangement, tea ceremony and cooking.

Grad of Bible Institute Japan-Bound Missionary

THREE HILLS, Alta.—Specializing in Christian Education Minor in a four-year theological course, Miss Mary Mariko Uchida will graduate from the Prairie Bible Institute at Three Hills, Alberta, next month.

Following graduation from the

Bible Institute, Miss Uchida is planning to work during the summer months, till September, with the Canadian Japanese Mission in Toronto. She will then enter a Missionary Internship course at Detroit, Michigan, after which, Miss Uchida will leave for Japan in April of next year as a missionary under the Japan Evangelistic Mission.

She is the daughter of Mr. and Mrs. Takeshi Uchida of Box 493, West Summerland, B.C.

Northwest Orient Airlines Seek Stewardesses

SEATTLE.—Northwest Orient Airlines is stepping up its recruitment of stewardesses with an Oriental heritage, V. J. Fencl, western region supervisor of personnel said.

Because Northwest with its trans-Pacific flights enjoys the patronage of a number of passengers from the Far East who do not speak English, the airline up to now has been concentrating on the hiring of Nisei or Chinese-American girls who are able to speak Japanese or Chinese in addition to English, Fencl said.

Now, the airline has decided to employ girls who do not speak Chinese or Japanese, "although we hope to hire as many stewardesses as possible who do speak one of these languages in addition to English," Fencl said.

General requirements for NWA stewardesses include age 21 to 26 years; height, 5 feet 2 inches to 5 feet 8 inches; single; high school graduate, and either some college or public contact work of some kind.

MAIL TO JAPAN. The President Hoover is sailing from San Francisco on March 25 destined for Japan. The Bengalen is sailing from Vancouver on March 17 destined for Japan.

SPORTS

Japan's Claim to Billiard Fame

Masako Katsura, Japan's "first lady of billiards," gets in some practice shots in Chicago. She is the only woman ever to compete in world tournaments.

Support Your Japanese Canadian Centre

X-RAY DIAGNOSIS
Paul K. Asada, D.C.
DOCTOR OF CHIROPRACTIC
699 Yonge St. Toronto
WA. 1-6549 (office)
If no answer call
BE. 3-3869 (residence)

Travel Arrangements
Anywhere — Anytime
Air-Ship-Bus-Rail
Tours-Hotel-Sightseeing
Travellers Cheques Obtainable
Travel, Accident and Baggage Insurance
BRINGING SOMEONE OVER?
Passage arranged by Steamer or Air
Call for Reservations or Information—EM. 8-9934
T. KAMEOKA
K. Iwata Travel Service
113 McCaul St. TORONTO

Or Bringing Some one over?
We represent all lines including American President Northwest Airlines Canadian Pacific and Pan American
Write or call for full information and rates.
DOMINION Travel Office
55 Wellington Street West
EM. 8-8451 — Toronto

KEG NEWS

DANFORTH, Mar. 2: Harry [illegible] ... Tak 15.

March 9: [illegible] ... George Taka- ... and Ken Nakamoto 727 ...

—Harley

MEN'S 10-PIN, Mar. 4: [illegible] ...

—Joe Tsujimoto

SUNDAY 10-PIN, Mar. 8: [illegible] ...

FRIDAY 10-PIN, Mar. 6: [illegible] ... Ken Nakamura ... Barnes 516; Jeep Seki 516; Bill Shimizu 511; Sam Hayashi 50?; Joe Tsujimoto ... Nick Kamiya ... Chuck Shimizu ... George Nakamura 50? ...

Ladies: Nancy Mori 4?; Mary Ebata ... Gloria Odm- ... Yuri Yamamoto 422; Rose Yasui ... Pat Tanaka 415; Terri Saba 4?; Mary Kobayashi 4?

Rose Onizuka 402.

Team results: Ken Ito over Frank Ida- ... over Stadium ... over Queen Hard- ware ... Pete Ikeda ... Archie Matsumoto ...

—Mary Ebata

Ladies: Yoko Noda 461; Shirley Aiho- ... Shirley Hayakawa 440; Anne Okada 43?; Alice Nagami 430; Marg' Nakazawa 430; Mary Mitsuki 425; Mae Fujimura 415; Edith Tatebe 412; Sue ... 410; Jeanne Akaye 405; Shirley ...

Team results: John Nishimura over ... Yamanaka; Anne Okada over Mas ...; Mike Doi over Paul Omoto; ... Oikawa over George Ohori; ... Wakabayashi over Herb Hamade; ... over Jim Morita; Yoko Noda ...; Frank Omoto and ... Fukuoka split 2-2.

—Barney O.

"Kamikaze Kid" on Skis

REVELSTOKE.—The big name jumpers were on the hill practising last week. Rehearsing for ski-jumping may seem as hazardous as practicing for a game of Russian roulette but the internationals work at it.

Japan's Yasuhisa Sugiyama, Finland's Kalevi Karkinen, Germany's Ewald Roscher, Italy's Luigi Penarchio, and Norway's Per Thynnes all took two or three whacks at the hill.

Sugiyama made the biggest impression.

A strikingly handsome 18-year-old Japanese boy, Yasu likes jumping and likes people.

All around the hill he rushed up to groups of bystanders and greeted them heartily. Actually, "hello" is the only word of English he knows and he likes to get it in first.

Sugiyama stunned the watchers and his fellow competitors with his daredevil style. Instead of coming high off the pouting lip of the jump and cupping his body to get suspension from the wind pressure, Yasu came off the hill like a projectile.

With a great, grunting "woof," he flung himself off the jump-off bent forward until his head was almost between his ski-tips, and rocketed like a dart to the outrun.

Roscher, who uses the classic floating fish-tail style, took a look at Yasu's first jump and immediately named him the Kamikaze Kid.

CLASSIFIED

Female Help Wanted

NISEI HIGH-SCHOOL girl wanted part time from 4-6 p.m. Apply Uptown Launderette. Phone WA 4-1769 (Toronto).

Male Help Wanted

PANTS PRESSER for dry cleaning store. Phone RO. 6-1007 (Toronto).

Domestic Help Wanted

GIRL wanted to do housework and look after two children. All modern conveniences, private room, etc. Apply Mrs. S. Bookbinder, 571 Queenston Street, WINNIPEG, MANITOBA. Phone HU...

Rooms to Let

ONE furnished housekeeping room. Carlton and Parliament district. Phone WA. 1-5000 (Toronto).

ONE room and kitchen with sink and cabinets. St. Clair and St. Clarens district. Phone LE. 5-5263 (Toronto).

A LARGE room and modern kitchen. Nice quiet Hungarian home. Close to transportation. Broadview and Danforth district. Phone HO. 6-4527 (Toronto).

BEDROOM and kitchen, unfurnished. Broadview and Danforth district. Phone HO. 1-4951 (Toronto).

TWO or THREE rooms for rent. Modern kitchen with heavy wiring. Pain Avenue. Phone HO. 3-4138 (Toronto).

Room and Board

For two persons. Parliament and Wellesley district. Phone WA. 3-9593 (Toronto).

Business Opportunity

DRY CLEANING PLANT FOR SALE REASON OWNER ILL. LOCATED ON MAIN ROAD AND NEAR RESIDENTIAL DISTRICT WITH MANY APARTMENTS WELL ESTABLISHED FOR NEARLY TEN YEARS AND FORESEE GOOD FUTURE BUSINESS. COMPLETELY EQUIPPED WITH SYNTHETIC PLANT. NO FIRE HAZARDS. SEVEN YEAR LEASE WITH REASONABLE RENT.

FULL PRICE $26,000 — TERMS ARRANGED.

Phone AM. 7-7332 after 5 P.M. Toronto

Operators Female
Single needle on lingerie and sportswear. Excellent working conditions with many company benefits, no lay-offs, statutory holidays paid. Must be fully experienced on our line of work.
Apply: Employment Office
SILKNIT LIMITED
596 KING ST. W.,
TORONTO.
BRING THIS AD FOR REFERENCE

TORONTO NISEI GOLF CLUB
GET-TOGETHER AND ELECTION OF NEW EXECUTIVE
Sunday, March 22, 1959 7:30 P.M.
ARMADALE HALL, 1331-A DUNDAS STREET WEST
Everyone Welcome

THIS MONTH'S SPECIALS
- Rocket Radios $2.75
- 4 Transistor Radio complete $26.50
- 6 Transistor Radio complete $34.95

DAVE'S TV and Appliances
991 BLOOR STREET WEST
Phone LE. 3-0386

J. and G.
Painters & Decorators
—Free Estimate—
John T. Sugai Geo. H. Maeda
RO. 7-1092 LE. 1-5...
Toronto

DUNDAS UNION STORE
YOUR SHOPPING LIST
- SAKURA RICE
- MARUKIN SHOYU
- VINEGAR
- SUGAR
- EGGS
- SUKIYAKI MEAT
- MANJU
- MANY VARIETIES OF ARARE

PHONE EM. 4-7692
173 DUNDAS STREET WEST, TORONTO

BUY THROUGH
SNELGROVE REAL ESTATE
Japanese Representative
TOSH IWAI
1086 Danforth Ave., Toronto
HO. 1-6371 Res. OX. 4-9872

Vancouver-ites!
IN NEGOTIATING REAL ESTATE, INSURANCE PROPERTY MANAGEMENT, MORTGAGES.
Consult
Azu G. Oikawa
Boultbee Sweet & Co. Ltd.
1000 W. King Edward. VANCOUVER
CE. 4184

WELCOME JAPANESE CANADIANS
GOLDEN DRAGON
CHOP SUEY HOUSE
We are open to the public this Sunday
Open Noon to 3 a.m. — Orders to Take Out
EM. 8-2475 131A Dundas St. W., Toronto

LOOKING FOR A HOME IN THE EAST END?
MANN & MARTEL REALTORS
Call
BILL SUYAMA
532 Danforth Ave.,
Bus.: HO. 1-0261
Res.: OX. 9-2078
Toronto

美貌の檻（九八）

大林清

「おいおい、そこまで云うなよ。そう云やア二三日前須永（夏目の旧姓）が来たよ、君の會社にいたんだってな」

「ふうん、夏目が行ったか」

酒井は意外な声を出した。なんの気もなく聞いていた乃夫子は、はじかれたように二人を見くらべた。

「そうそう、夏目と改姓していた。豊紡やめて食うに困っているから何か仕事はないかって云うんだ。一應局長には推薦しておいたがね」

「[illegible]問題のある男だが、[illegible]新聞記者に[illegible]」

[illegible]

性質の新聞じゃ小才の利く[illegible]こい奴が便利[illegible]れるんだ。おれ[illegible]男は學校時代から[illegible]屋だからなア」

荻野はそう云ってから、ふと思いついたように、

「例の近頃有名なファッション・モデル、亘理じゅん子って云ったかな、あれは君の會社にいたんだそうじゃないか」

「ああ、そうだ」

酒井はどぎまぎしたように、乃夫子の顔をうかがった。

「あの女については何か面白いタネはないかね、あんまりほかで騒ぐから、うちでも扱ってやろうと思っているんだ」

「あの人のことなら、いまお話しの夏目さんがよく知っていますわ」

「ほうそうですか」

と、荻野はびっくりしたように見つめかえした。

「夏目さんはうちの會社の静岡工場で舎監をやっていたんです。あの人はその寄宿舎に女工でいたんですから」

「なるほど、そいつは面白いですね、よし、ひとつ編集局長に話して見よう」

[illegible]を酒井に向けると、

「くだらない、どうせ大した話なんか持っていないよ」

酒井が不自然なほど強く否定した。それは乃夫子の耳に、じゅん子をかばう言葉のように聞えた。

「いや面白い、きっと何か持ってるよ」

荻野は自分がいったん思い込むと、ひとの言葉に耳をかたむけない性質らしかった。

「いいことを聞いた、じゃ失禮」

乃夫子には丁寧に頭を下げて、誰か待たせてでもあるらしい奥の方へ、大またに遠ざかって行った。

訪日御挨拶

私共今回壽會主催の觀光團に加わり訪日に際しまして各方面の皆様から送別會を御催し下され其上御餞別を頂き且つ西行の節は遠路態々お見送り下され御芳情の數々誠に有難く御禮申上ます。留守中は何分宜しく御願い致します。實は一々御禮状を差上げる筈ですが取敢ず紙上を借りて御禮申上げると共に皆様の御健康と幸福をお祈り申上ます。

ハミルトン市 大倉喜一
同 カツ

人事消息

■婚約

▲ト州ケチナーの豊田庄七氏夫妻息女ルース・マスエさんとハミルトンの安部勇一夫妻息ケン・ヤマカズ氏は豊田氏宅で二月二十日婚約した。

■死亡

▲ト市の森野弘三氏は三月十二日午后六時ウェズレー病院で心臓マヒのため死去告別式は今七曜夜七時半から日系合同教會で行う。

小春

故 妻 小春 儀糖尿病にてトシボロー病院に入院中の處去る二月二十七日午後七時遂に御佛のもとに召された事を生前辱知の皆様に謹告致します。向三月二日午後七時半佛教會堂にて通夜兼告別式を生田開教使と[?]野補教十司式の下に執行翌三日[?]墓地に埋葬の節は御多忙中多数御會葬下され其の上身に餘る供花香料弔辞弔電等多大の御同情を寄せられました事を有難く御禮申上ます。先づは略儀乍ら紙上を以て故人の生前中の御交誼と入院中の御見舞を併せて深謝申上ます

2730 East 3rd Ave., Vancouver, B.C. 合掌

喪主 高井延吉
長男 行雄
孫 賢 幸子
次男 信雄
妻 澄子
孫 加奈子 徹 豊
四男 和男
親戚代表 角谷源一
松田祐一
友人代表 鑑澤鐵藏
晩市佛教婦人會
晩市佛教會

總會通知

法人團済生會の第四回定期總會を左の通り開催致しますから會員諸氏の御出席を願います。

△期日 一九五九年三月三十一日（火）午后八時
△場所 トロント市スパダイナ街四一五
△理事會報告と會計報告、理事選挙、提案審議及び一般協議

一九五九年三月十四日
法人團済生會

生長の家誌友會

谷口先生の録音が聴けます どなたでも自由に來聴歓迎

△東部毎週土曜夜八時、第一第三日曜午後二時から重有宅。 258 Greenwood Ave., Toronto Phone HO. 1-2319

△西部毎月第一第四土曜夜六時から富本宅。 218 Markham St., Toronto Phone WA. 1-0155

日系人合同教會

ドーバーコート街七〇一
三月十五日朝十一時半
受難節日禮拝
「基督を負った弟子」 清水牧師
◎聖書講義朝十時十五分
◎教會學校 朝十一時半

トロント佛教會

（バーサスト街九一八）
三月十五日
午後二時
説教 西村了観師

トロント日系聖公會

電話エルイー五〇四六
三月十五日 午前十一時
聖餐式
「神より出ずるもの」 今井司祭

花

上品にアレンジするのが本店の特長であります。どんな御用向きの花もじそく丁寧に取扱います。

ハイランド花屋
店主 ジョン小野寺
HYLAND FLOWERS
510 Eglinton Ave. W.
Toronto, Ont.
Phone HU. 9-4651

トロント・スター紙主催

コミユニテー・フオラム

（社會問題討論）

ラジオ放送局＝CFRB

1010のダイアル

毎日曜午后三時半から四時まで カナダを永住の地として世界各國から集つた人々の意見と立場について 知名の男女評論家による まじめで高邁なる討論であります。

一つの社會事業として

TORONTO DAILY STAR

辯護士 鬼塚敏三

事務所 ト市ヤング街二二九番ルーム四〇三
電話イーエム三ー五〇〇二
自宅 オーエクス 一ー三三八八
△一切の法律事務に應じますから御相談下さい。

辯護士 ノータリ パブリック 倉田ルーシン

トロント市西リッチモンド街六二（テンプル・ビル）内部屋五〇二
電話 イーエム六ー〇九五九
自宅アール・オー 七ー三四二七

辯護士 森レジナルド

トロント市東ブロワ街四〇 ルーム一〇九
電話 事務所 ダブリュエー一ー四五六二
住宅 オーエックス九ー八五六五

辯護士 エフ・エー・フルーイン

一切の法律事務について御相談に應じます。
トロント市ベイ街三七二
イーエム三ー四三九一

辯ご士 大家一夫

ト市カレッジ街二ルーム一〇三エー
電話ダブリュ・エー一ー五六〇五
自宅オーエクス八ー二二八〇

屋根修繕一切

住宅のルーフィング、シングルやり替え、トユ及びトタンのやり替え等の御用命に應じます（西島）
アキュレート・ルーフィング商會
電話アルオー二ー四九一一

トロント天理教 加奈陀教會

トロント教友會
ト市ノースコート街六一
電話エルイー三ー九二二六

日系人各種の宴會

△廣東およびマンダリンの本格的な中華料理はカナダ随一です。結婚、婚約の披露宴はもとより、日系の皆様の各種宴會には時間の制限なくゆっくりとサービス致します。是非一度御試食下さい。パーキング施設もあり、無料です。（チャイナハウス）

他の追従を許さぬ 中國樓
925 Eglinton Ave. W., Toronto, Ont.
Phone RU. 1-9123

晩市日系人へ

△土地家屋の賣買 △保険 △モーゲージ △財産管理等について御相談に應じます。

ジョージ・及川
AZE GEO. OIKAWA
1007 West King Edward
Vancouver, B.C.
CE. 1151 — MU. 5-7412

日系人歓迎

おいしい支那料理をもって結婚祝宴等には特別の便宜をはかります。

晩市 竹林園
BAMBOO TERRACE
155 East Pender St.,
Vancouver, B.C.
Phone MU. 3-1935

廣州チャプスイ・ハウス

△日系人の各種大小宴會、結婚、婚約披露宴等御用命に應じますし、食事の出前も致します。
△サービスは丁寧で迅速、料理は一流コックのもの。是非お立寄り下さい。

廣州チャプスイ・ハウス
196 Elizabeth St., Toronto, Ont.
Phone EM. 2-1922 EM. 2-0029

K. IWATA TRAVEL SERVICE

Authorized Agent for All Airlines
AUTHORIZED AGENT FOR
N.Y.K. LINES, AMERICAN PRESIDENT LINES

呼寄人の切符取扱

日本からカナダに移住する人々の合社の切符の取次と、到着の際の案内所一切を致します。左記最寄りの案内所に御申込み下さい。

●航空運賃月賦拂の方法もあります。●

公認 岩田旅行案内社
岩田 欽一
166 E. Hastings St., Vancouver, B.C.
Phone MU. 3-4057

公認 岩田旅行案内社支店
鶴岡 德衛
113 McCaul St., Toronto 2-B, Ont.
Phone EM. 8-9934

印刷物一切

ニュカナデアン

各團の協力願い

月末から會館資金募集を再開

トロントの日系會館建設委員會では三月下旬から資金募集運動を再開することになつて居るので今週火曜日夜、市内一、二世團体代表者會議を開いて經過を報告し、積極的な協力と援助をお願いした。

今日までに資金は十三万七千弗以上（約三分の一は醵金ずみ）集まつている。

最近朝刊紙グローブ・アンド・メールの週末付錄に日系會館のことが紹介されたのに關連して、市内のリアル・エステートから敷地の候補地として適當なところを設計者の森山レイモンド氏に知らして來たことが同氏から報告されたが、敷地に關してはコミチーで調査をすすめることになつた。

出席者は四十餘名で、最近物故した「櫻樹特別委員會」の委員長神野専氏に默禱をささげて開會、神野氏の後任には日系庭園業組合の顧問佐田稱次氏を擧げ、櫻苗木寄贈に關し大きな努力をしてくれた東京都建設局公園緑地部長森脇龍雄氏に、お禮の印としてファンテンペンのセットを贈つたことも承認された。

＝賀表の例＝

皇太子さまのご成婚に賀表をお送りするのには個人又は團体名で次の如くにし、三領事館または大使館を通じ送りとどけること

謹んで
皇太子殿下の御成婚をお祝い申し上げます。
年月日
住所
氏名
（團体名）

ケント市協

改稱して活動へ

【チャザム、西崎發】一時活動を停止していたチャザム地方の市協を再生するため二月二十八日に有志一、二世が集合、市協盛り返しについて熱心に討議した結果今後は「ケント日系市民協會」と改稱して再出發することとし、初代會長に西山ケン氏が選ばれた。副會長に大久保チャールス、幹事に西崎ミエ、會計箭子トム諸氏と九名の幹部を選出、活動方針として從來通りの敬老會開催（四月十一日）をまず目前の行事として準備することになつた。

モ市日加會館

【モントリオール發】日加會館では今年も恒例のバザーを開くことになつたが期日は四月二十四、五兩日で、今度は變つた趣向のものにしようと理事會で案をねつている。

ユネスコ會議

萩原大使出席

旣報、第一回カナダ・ユネスコ全國會議が十二日と十三日の兩日モントリオールのクイン・エリザベス・ホテルで盛大に催されたが、この會議中の晩餐會主賓として萩原大使が招かれた。

ユネスコ會議では「カナダのユネスコ」を主題としてとくに東洋と西洋文化の價値について熱心な討議が行われたが、日系婦人の茶道實際は出席者によい印象を與えた。

むかし懐しい晩市

訪日團の印象

[illegible]會訪日團員一行は十數年ぶりに訪れたバンクーバーはなつかしく珍しく喜びであつたと次の如き通信を今週送つて來た。

△自分たちの半生を過した故郷に歸つて、まず第一に同胞のみなさんから溫い氣持で迎えていただいたことは有りがたい印象です。第二に市内外の發展ぶりは聞きしにまさつてすばらしく、驚嘆あるのみです。何といつても東洋への門戸、今後の活氣が期待されます。

△それから自然美はおそらくカナダ・ナンバー・ワンといわれましょう。北方連山が朝の日に輝く雪景色をみると、うつとりとみとれるのです。領事公邸での歡待、共立語校で學校關係者を招いていただくなど、全く心がぽかぽかと暖まるのを覺えました。

△スチブストン方面を訪れた野口さんは「昔のスチブストンとは大きな變り方、ずいぶん文化的になつています」と語つています。

スキー選手 杉山は人氣者

型破りジャンプが話題となる

【レベルストック發】今土曜と日曜當地で行われるスキー・ジャンプ國際大會には六ヵ國から三十四名のジャンパーが參加、目下猛練習中であるが、加州から參加した日本代表の杉山泰久（一八）選手は到着早々、參加選手たちや在住者の人氣者になつている。とくに杉山選手の型破りのジャンプに他國選手たちはビックリ、その猛ジャンプぶりに對して「カミカゼ・キッド」の愛稱がただちにつけられているほどだ。杉山選手は一ツ覺えの英語「ハロー」で勇敢に他國選手とスポーツ親善を行つていると英紙記者は報じ、彼のジャンプスタイルはスキーの尖端に頭をつき込んで、まるで彈丸のように雪上めがけて飛ぶというやり方で、彈敵ここにあり、と若冠十八才の日本選手の出場が參加ジャンパーの話題の中心になつているという。

英國の有力紙が俳句の懸賞募集

【ロンドン發】最近英米では日本の俳句に興味を持つ人がふえたが、このほどロンドンの有力日曜紙サンデー・タイムスは西歐で始めての「俳句懸賞募集」を行つたところ、輕く二千句の應募があつた。係の話では「特に季節にとらわれず、要するに三行で自然描寫とか、感情あるいは鋭い觀察などをうたい込んであればよい」とのこと。

トロント佛教會

新陣容そろう

トロント佛教會はこのほど本年度の新役員を次の如く決定した

▲會長小財新九郎（一般投票）▲副會長伊豆川作平、吉田英雄、清水梅三郎▲幹事日語江島初次郎、英語後藤昭次▲會計江畑猿三▲議長杉万岩藏（以上互選會長決定）なお理事會は會長、副會長、幹事、會計、議長各所屬會長を以て構成することに改めた。

▲財務部長江畑太一▲教育部長清水次男▲法務部長（日）佐藤定（英）須山國男▲慈恵部長新善太郎▲會

員部長米倉博▲社交部長大西乙吉▲特別事業部長西宇▲圖書部長田原登▲會堂修理及び管理部長小川行雄、中村良太郎▲出版部長吉田武夫▲企畫部、理事會で選出▲役員森彦兵衞、雨森光雄、馬場貞次郎、橘詰ワキ、川崎ヨシ　水野富美代　西川イヨ　田口モト　枝村トキ　堀登志男　建部數男▲日語文書傳道「佛心」編集伊藤忠三郎▲顧問花月乘吉　森助五郎

テーバー佛婦

バザーは大成功

【テーバー發】先月末當地コミュニチー・センターで佛教婦人會主催のバザーが盛大に行われ、來場者は千人を突破し、すべてが早くも賣切れ。雪路にも拘らず遠近からの支援に主催側は感謝している。なおテーバー校が二十六校との間にスペリング・マッチで優勝、校長より優秀生四人とそれぞれの兩親を招き、坂本英語幹事司會、瀬戸口佛教會長

日本文化の趣味向上

ト市日語校の十周年記念企画

ト市日本語學校第十回總會がこのほど開催され、本年度役員を次の如く決定した。

▲顧問杉万岩藏▲理事長中川佐助▲副理事長佐藤定▲議長齋藤加奈雄▲副議長勢古重雄▲幹事高原鐵雄▲會計江畑猿三▲編成部長岸本夏雄▲部員森敏雄　新谷豊　林三之助▲企劃部長小柳行雄▲部員中村正信　下高原榮一　上山登▲訪問部橋本義一▲監査役入澤芳藏　高田貫輔

なお十周年記念行事として次の協議を行い、具体化をはかることになつた

一、十周年を記念する催事を計畫

一、小學部生徒に語學に對する趣味向上をはかる方法として日本文化に關する英語書を求めるか又は作成する

一、學校の實績をあげるため、父母、敎師の連絡を更に密接にする

ト市日語校の新維持會員三十五名を加えると全維持會員は百四十名、その支持に感謝を表明している

が記念品を贈呈した。

感謝

本紙の奉仕と活躍を御支援下さつて次の方から御寄附を頂きました事を深謝申上ます。　ニューカナデアン

▲ウイニペグの鈴木事民夫妻「ニュー・カナ・ペーパー」記念
▲トロントの藤本アントニー氏夫妻　息女出産記念
▲トロントの大木芳子氏　恩師の一周記念

Crown Life Insurance Co.
Head Office TORONTO
INSURE TODAY
FOR SURE TOMORROW

明るい家庭に保險あり
一家の幸福を永續する爲に
貯金をしながら保險付く
クラウン生命保險を
御選び下さい

本社トロント市
晩市支社西ペンダー街九〇〇
矢田源一郎
電話エムユー一—七三四一（MU. 1-7341）
自宅エルヂン二五二八（EL. 2528）
井上ローイ自宅デクスター三〇三二テー

◉現代的なギフト◉
贈るには良く、頂いて喜ぶ
△月刊日本雜誌—每月送本します
△書籍とレコード並に日本文房具
△二世および白人向きの日本に關する英文雜誌と書籍
△目下新刊書即賣中です
△英文「日本辭典」　外國人、二世のため編さんされたもの。　定價　十二弗
航空船切符旅行
小切手爲替發給
龜岡書籍貿易會社
KAMEOKA BOOK TRADING CO. — Phone EM. 8-
133 McCaul Street, Toronto 2-B, Ont.

一番おいしく
たきやすい
松印白米（白木綿袋入）
百斤　十五弗廿五仙
—日本送金はフルヤから—
古屋貿易會社
FURUYA TRADING CO. LTD.
381 Spadina Ave., Toronto 2-B, Ont.
Phone WA. 3-5356 — WA. 3-

二世實業家招き

ツレード・センターが晩餐會

トロント・ジャパン・ツレード・センターでは同センター開設一周年を記念、ト市内の有力『二世實業家』二十數名を水曜夜キング・エドワード・ホテルに招き晩餐會を行ったが、きわめて有意義な會合で、出席二世たちはいずれもかかる催しが今后も引續いて行われることを希望するところがあつた。まずセンターの藤瀬所長が開會の辭を述べ『日加貿易を増進するにあたり、二世實業家は直接、間接に關與していることを再認識し、とくに日本が生きるためには貿易に依存しなければならない立場にある』ことを指摘した。ついで大植茂氏（ツレード・センター）が領事と館員、商社、東銀、觀光協會代表、センター所員らを紹介ののち、出席二世の自己紹介があり、夕食後に田邊パーク氏が『日本訪問の印象』について話したが、日本品に付せられる『安くて悪い』という定評は現在では全くなくなり、優秀品がどの市場にも進出しているが、まだ安物がときおり市場に出てくるのは日本のメーカーの罪でなくほとんどそれは輸入業者の責任であるといってよいことを強調、二世實業家が機會ある毎に訪日、じかに見物視察することをすすめた。出席者四十名はカラー映畫『日本が誇る産業』と題する映畫を樂しみ、十時半散會したが、センターでは今後もかかる催しを行う計畫であるといっている。なお井手エデー氏も市協について挨拶した。兩新聞社から岩崎、梅月氏が出席したが招待に應じた二世諸氏は次の通り。

佐矢ミッフ、井手エディ、西テッド、吉田シゲ、林テッア、高田ノリ、田淵デック、野瀬ロイ、勝山イサ、佐々木フレッド、森グン、松井デック、新ロイ、沖ジャック、小林ジョージ、立石アート、門田ジョージ、中村ミキヲ、田邊パーク、大月ジユコー、坂本ベン、森山レーモンド、渡邊ケリー、大竹フランク

バーノン柔道 大會は盛況

【バーノン發】去る二十八日當地農會新ホールで春季柔道大會を盛大に催したが、各方面の援助に對して主催者側は感謝している。試合結果は次の通り

△少年組紅白勝負 最高點、キャムループス田原マス△少年組個人勝負 バーノン森義弘△青年組個人勝負 ケローナ、ダン・ドールマン△有段者個人勝負 ケローナ、エデー・ウォール△少年組團体試合 バーノン道場△青年組團体試合 ケローナ道場

ト市日蓮佛教會

ト市日蓮佛教會では來る二十二日（日）午后二時より彼岸會法要を營む。なお前米國開教監督沖原僧正が近く渡米、五月十七日に來市するので降誕會はその日まで延期。

●日本行便船 三月十五日フーバー號桑港發、二十六日オレゴン・メール號晩市發。

寄附感謝

スチブストン佛教會語學校使用會堂増築寄附者芳名を掲げて深謝の意を表明致します。

△五十弗 前出米春 △五十弗 狩谷義雄 △三十弗 尾浦義 △三十弗 石田與吉 △二十弗 新出芳春 △十弗 小柳忠利 △四十弗 庄司昇 △三十弗 田端稻穗 △二十五弗 井ノ上千代一 △十弗 大江一枝 △五十弗 大江彌吉 △三十弗 小山常太郎 △十弗 西ミッエ △二十弗 松山英夫 △十弗 濱西リョ △十弗 中野チカエ △十弗 川端米吉 △十弗 新田光義 △三十弗 森澤繁雄 △三十弗 堀正己 △二十弗 大津源三 △十弗 大林初三 △十弗 土井昇 △十弗 廣田早男 △十弗 小西繁明 △五弗 小西嘉明 △十弗 濱本馬次郎 △十弗 平田伊平 △十弗 狩谷勇 △二十五弗 鳴神節雄 △三十弗 森澤長一郎 △十弗 錦織光之助 △百弗 阿田木造船所 △三十弗 寺村德太郎 △二十五弗 大阪丈 △二十弗 田端市郎 △二十弗 廣田仁次郎 △十弗 村尾德一郎 △二十弗 米田博

求

ドライ・クリーニング工場に働くスポッター一名入用。經驗の有無を問わず。電話アールオー六ー一〇〇七（トロント）

移轉

私共此の度左記に移轉致しましたから御知らせ申上げます。

三宮軍治
信子

R.R. 3, Elora, Ontario.

至急賣却

ドライ・クリーニング工場至急賣却したし。經營者病氣が理由。場所メーン通り。近郊に住宅及びアパート多數あり。家賃は安く七年間リース付。諸設備あり。價格二万六千弗。拂込容易。電話エー・エム 七ー七三三二（午后五時すぎ）へ詳細問合せられたし。

家庭藥

直輸入 御小賣

○婦人病 小供藥 風邪藥 胃腸藥 目藥 心臟病強壯劑 ○寫眞機 ラジオ 人形 釣竿 佛壇 絹織物 老眼鏡 電氣按摩 食料品一切！

平澤商會
T. Hirasawa & Sons Co.
2407 Dundas St. W.
Toronto, Ont.

故 専夫

（七十二歳）儀去る月四日發病以來自宅にて療養中妻あり快方に向いましたが二月廿八日再び病勢が惡化し午後六時遂に永眠致しました。生前辱知諸氏に謹告申上げます。尚お三月三日御通夜を營み四日午後八時トロント佛教會にて石浦、辻兩開教使司式の下に告別式を執行の際は惡路にも拘らず御會葬下され且つ弔電弔辭供花香奠等の御厚志に接し誠に有難く略儀乍ら紙上を以て厚く御禮申上ます。

喪主 妻 神野花子
長男 常雄 千鶴
二男 泰雄 敏江
三男 民雄 春美
四男 時雄 笑子
五男 光雄 シシル
六男 明雄 雅子
四女 昌子
五女 千代子
六女 和子
女婿 安田善光 文子
同 加藤忠雄 武子
同 杉野森隆 俊子
孫 神野常治 健治 專治 美智子 正雄 民 時明 幸次 明美 みどり
安田喜文 多史郎 稔
加藤忠治 花
杉野森清子 勝雄
アッ子 ミサト ヒナ
親戚 松井義太郎 吉田留吉 加藤春 坂本忠義 松下春枝 町惠
ジョン・コール エレン
壽美長市 秀子
友人 佐久間みの 鶴岡德衛 安齋道治 岡崎清助 二階堂義 角利顯 佐々木繁孝 森井悦治 高島專次 森次正春 中村重雄 梅津正敏 井手律 佐田種次 宮澤八郎 梅月高市
トロント市民協會 日系會館建設委員會 カナダ講道館有段者會 オンタリオ柔道有段者會 トロント歸道館 ケベック有段者會 マニトバ柔道有段者會 アルバータ柔道有段者會 ビーシー柔道有段者會 壽會 庭園業組合 大陸消費組合 濟生會 トロント日本語學校維持會 トロント佛教會 他一同

あなたはいま 求。職。中。ですか？

もしそうであれば 必ず「國家職業紹介所」に登錄することです

●國家職業紹介所は全くフリー・サービスです。

●有能な就職あつせん官がいてあなたの技能を評價した上で あなたに適する仕事口を見出してくれます。

●國家職業紹介所は あなたの求めている職種が技工 非技工 高級會社員 又は 專門的なものの如何を問わず すべて無料でサービスいたします。

國家職業紹介所は「すべての職域における人々」及び「これらを使用する人々」のために 無料でサービスすることを忘れないよう

NATIONAL EMPLOYMENT OFFICE
"Personnel Selection Office For the Nation"
UNEMPLOYMENT INSURANCE COMMISSION

...ay, March 14, 1959

各團の協力願い

月末から會館資金募集を再開

トロントの日系會館建設委員會では三月下旬から資金…

ユネスコ會議 萩原大使出席

感謝 本紙の奉仕と活躍を御支援下さつて次の方から御寄附を頂きました事を深謝申上…

ニューカナデアン
The New Canadian
479 Queen St. W.
Toronto 2-B, Ont.
Phone EM 6-5303

毎週水・土二回發行
購讀料金 半年三弗五十仙 一年六弗(前拂)
カナダ・トロント市
ニューカナデアン社

最惡の勞働紛爭起る マウンテとなぐり合い

＝ニューファンランドの伐木者ストライキ＝

△ニューファンランドの中央部にあるロギング・キャンプの就働者四百名が十二月末からストライキをはじめ、キャンプに通ずる道路にピケットラインを張り、ストライキ破りの臨時働きの通行を阻止しようとするのに對し、同州のスモールウッド首相が同島内のマウンテーと警官隊百餘名の出動を今週命じて、ストライカーを追い出しにかかつたこれに對しランバー・ジャツキーは手に手にステッキやホックを持つて、マウンテーの進行を喰い止めようとし大亂闘騒ぎとなつた。

△その結果、一人の警官はピケットたちになぐられて重傷をうけ、病院へ運ばれたが遂に死亡した。このほか數名のマウンテーも輕傷一方、勞働者たちもマウンテーになぐられてケガした者も出た。

△この突發事件を聞いて他のロギング・キャンプからピケット應援者百名ばかりが雪中の山を越えて現場に急行、一方、マウンテーも州首相の要請で増援隊五十名が派遣される途上にあつたが、オタワ政府の命令で中止となつた。しかし州首相は他地方の州警官五十名に出動を命じ、ストライカーをあくまで追っ拂うつもりであり、成行きはきわめて險悪である。

△なお歸還兵側は州首相側に味方すると表明、キャンプ附近のグランド・フォールス町内では二百名が『出動命令』を待つているという。オタワ議會にはシーシーエフ議員が『カナダ歴史上、最惡のマウンテーの行動』とするどく政府を攻撃し、調査團を任命すると共に、州首相の越權ぶりをきう明すべきだとさしている。

井口、石黒兩大使

【東京時事通信】日本政府は今週、井口貞夫氏を中華民國(台灣)大使に、石黒四郎氏をニュージーランド大使にそれぞれ任命することに正式決定した。

再會の喜びに涙

報道陣に追われた壽會訪日團

【東京、鈴木發】壽會主催のパイオニア訪日團一行八十五名(七名は次航で)はシービーエーのチャアター機で春雨にけぶる十日午前七時四十分、日本の春の觀光團のトップを切つて羽田空港に到着した。一行のうちの最高齢者佐久間みのさん(八二)をはじめ一同頗る元氣で、航空旅行を樂しみ、上陸一歩の空港で記念撮影をなした。平均六十才以上のパイオニアが、なつかしい故國を眺める目をラジオ、テレビ、新聞の報道陣は追い、一方、ロビーには近親、友人、カナダ關係者が多數出迎えて、人人と暖かく抱きかかえて再會の喜びの涙が、ここかしこに湧いた。出迎えの人に對して門永團長より謝辭があり、バスを連ねて新橋の第一ホテルに入つたが、中食後、引きつづいて同ホテル大食堂で、カナダ會主催の茶話會が開かれ、司會露木海藏、歡迎の辭吉田愼也水野正吉兩氏、挨拶壽會副團長井手律氏で盛會であつた。一行はこの日、それぞれ部屋で出迎え人と談笑をいつまでもつづけていた十一日は都内見物、カブキ座で芝居をみるが、その間幹部は安井知事を訪問する

明るいサケ漁業

【晩市發】五八年度のサケ漁はキャナリーにしても漁者にしても大當り年。サカイ製鑵數は百万ケース(一ケース九六個、半斤入り鑵)を突破、少し安手のできえ樂に百万ケースを作り出して最高レコード。これらの鑵詰は英國が輸入統制を廢止したので續々英國に送られている。そして國内用として多少品質が落ちるサモン鑵は、日本から輸入して賣るという、サケ本場國としては皮肉なやり方である。しかし昨年の豊漁で、日本からは今年も來年も買う必要がないとされている。いずれにしてもビーシー・サケ漁の將來は明るく、年々漁獲高はふえているが、これに反しオレゴンやワシントン州は減る一方とある。

航路延長に異見

＝運河開通と日本船問題＝

【東京時事通信】ニューヨーク定航會社は、日本とカナダの貿易擴大、セントローレンス・シーウエーの開通を契機に、ニューヨーク航路をモントリオールまで延長する計畫であるが、運輸省はこれに消極的で、その調整が問題になつている。セント・ローレンス・シーウエーの開通に先立ち、日本船は飯野海運がニューヨーク航路の延長として三月船から開始を計畫、昨年末運輸省に屆出て了解を得た引續いて三井、商船、川崎などが配船を企畫しているが、飯野が難色を示すとともに運輸省もこれに同調的でな、といわれる。その理[illegible]レスノ・ラインとの間に設定している協定を擧げ、また運輸省はセントローレンス・シーウエーが開通するとはいえ、なお通航料その他について未解決の要素が多く、航海日數が約二週間延長となるのに對し、それほどの集荷が期待できるとの確證もなく、數社の競合による收益低下などを危惧している。

[illegible]命脈をここ二、三年[illegible]そこで一九六〇年度に[illegible]つけたい[illegible]トロント首脳者會議では[illegible]理由に諸較施設の改善のため二百万弗を餘分に必要とするからである。

太平洋に新二客船

郵船が建造計畫

【東京時事通信】日本郵船は近く太平洋横斷客船建造計畫として特殊法人の設置による三つの建造計畫案を決め政府與黨に提出する豫定である。現在考えられている建造船型は(一)二万五千トン、二十二ノット(二)二万一千トン、二十四ノット(三)三萬六千トン、二十六ノットの三つの型、このうち何れかの船型による二隻を建造する。

淺尾郵船社長談＝現在太平洋横斷客船は英米兩國船で獨占されており、日本では氷川丸が唯一の客船として活躍しているが船齡も老朽、年間約一億

東洋國救わぬと

遂には戰爭になると警告

【モントリオール發】カナダユネスコ全國會議會長ノーマン・マッケンジー博士(ビーシー大學總長)はモ市における會議で、戰爭を防ぐために、東洋と西洋國間の理解を深めるべきであると今週記者會見で大要次の如く警告した。

飢えかかれている上に人口過剩になやまされている東洋諸國は、豊富な食糧さ廣大な土地を持つているカナダや他の西洋國をうらやましい眼で見守つている。東洋諸國が、永久的にこの狀態におきえるとは思えず、東西の了解を深めなければ、遂には暴力が突發するであろう

ソ連に勝つてカナダ優勝か

目下チェッコスロバキヤの首都プラーグで行われている世界アマチュア・ホッケー選手權大會で、カナダ代表チームのベルヴィル・マクファーランド軍は向うところ敵なく、快勝をつづけてきており、今週最強敵のソ連と一戰を交え三對一で勝つたので、選手權はカナダが留保することになろう

二月のない日本の陽氣さ

【東京時事通信】今年の春はお彼岸を待たず、記錄的なスピードでやつてき、格好各地の櫻もツボミがふくらみはじめ、この調子でいくと二十五日すぎに二分咲き滿開時は四月の第一日曜前になるという。天氣相談所でも『今年は二月の冬を一足とびに飛越して春がきた感じ、つまり氣象だけの點からいえば、二月という月がなくて一月、三月、三月という順序になつているように、いよいよ本格的な暖かやすい春型の氣壓配置となつてきたようだ』といつている。

天候といえばトロント方面は今週中頃から、又しても雪降りとなり、すでに積雪三インチ。春はまだ遠いという感じである。

トロント市タキス上る

大トロント市内の土地家屋所有者

佛教文庫新設

續々日本から トロント佛教會へ

トロント佛教會では今年圖書文庫の新設を計畫することとなり、これに賛同して先年來市した文學博士久松眞一教授はじめ、京大人文學部ノ教授佛吉惠海師らより新佛教書多數の寄附申出があり、すでに四回にわたつて書籍が送られてきている。佛教會では文庫を豊富にするため、一般からも新舊書物の寄附をおいでいる。なお佛教會では來る四月十日の皇太子さまご成婚に對し、深甚なる祝意を表する祝文を領事館を通しておくることを決定した。

記

△ビーシー大學生たちは授業料を百弗も値上げしたベネット首相にやり返そうと、先週東晩にも同首相をあてこむ待ち構え、プラカードをかざして『大學への討論』にを立行つた、フェヤーに應じよと迫るなど大き[illegible]方面は「面白い世界だが、有選開きすれば[illegible]を切りが始まる。これまで夏[illegible]讀だという便り。△皇太子さまのご成婚記念・タンプ週末締切には[illegible]名を實顧し希望者はすでに七十名、家そう。萩原大使夫人も『どうぞお願いします』と申込んできた

Personal Notes Across Canada

PERSONAL NOTES are inserted free of charge. Readers are invited to send in announcements of marriage, engagement, anniversary, birth and obituary. For insertion in both sections, names should be given in both languages.

Marriages

HATASHITA-SADA

Toronto, Ontario.

Centennial United Church was the scene of the marriage on March 7, 1959, of Oscar Hatashita, and Chiyoko, fifth daughter of Mr. and Mrs. Taneji Sada. Dr. Rev. K. Shimizu officiated.

The bride's attendants were Dr. Mitsuko Sada, sister of the bride; Misses, Patsy Hatashita and Iris Ogaki, nieces of the groom, and Miss Sumi Ikeno, niece of the bride. Best man was Mr. Tosh Otani and ushers were Mr. Frank Abe and Mr. Nobby Kimura.

After the reception at Sai Woo Teahouse, the newlyweds left for their honeymoon trip to the United States.

Births

Mr. and Mrs. Yoshitaka Wada of Westbank, B.C., are happy to announce the arrival of their son, George, on February 8, 1959, at the Kelowna City Hospital.

Engagements

Mr. and Mrs. Shoshichi Toyota of Kitchener, Ontario, are happy to announce the engagement of their daughter, Ruth Masuye, to Kiyokazu Ken Abe, eldest son of Mr. and Mrs. Isamu Abe, of Hamilton, Ontario.

The engagement party was held at the residence of Mr. and Mrs. George Toyota on February 21, 1959.

Obituaries

TAKAI

Mrs. Koharu Takai of Vancouver, B.C., passed away on February 27, 1959, at St. Paul's Hospital.

Funeral services were held on March 2nd at which Rev. K. Ikuta officiated at the Buddhist Church.

HORI

Mr. Jujiro Hori of Montreal, Quebec, passed away on March 1, 1959, in his eighty-second year.

Funeral services were conducted on the 3rd at the Joseph Rae Funeral Home at which Rev. T. Tsuji of San Francisco; Rev. Y. Kawamura of Picture Butte; Mr. Yasui and Mr. Tanaka officiated.

CALENDAR

March

14—Toronto. [illegible]

14—Toronto. [illegible] 2:00 p.m. [illegible] Dance time 8:00 p.m.

15—Raymond. [illegible] anniversary service [illegible]

15—Vancouver. [illegible] ceremony and concert. [illegible] services.

17—Vancouver. Nisei Fellowship executive meeting.

20—Vancouver. Nisei Fellowship [illegible]

21—Toronto. [illegible] sponsored by [illegible] Community Baptist Church [illegible] Toronto [illegible] Women's Club.

22—Vancouver. Nisei Fellowship [illegible]

25—Toronto. [illegible]

27—Raymond. [illegible] Lake Pavilion [illegible] $1.50 [illegible]

27—Toronto. Monte Carlo [illegible] Socratic Dance [illegible] Further details [illegible]

April

2—Hamilton. [illegible]

3—Vancouver. Nisei Fellowship [illegible]

4—Toronto. [illegible] Toronto Nisei Women's Club.

4—Toronto. [illegible] p.m.

4—Toronto. [illegible]

5—Toronto. [illegible] p.m. and [illegible] p.m.

25—Hamilton. [illegible] Ontario tournament.

NJCCA Meeting Mar. 18

A meeting for National JCCA executives will be held on Wednesday, March 18th, at 415 Spadina Ave., beginning at 8:00 p.m. sharp. Members please be prompt.

The meeting is open to all who wish to familiarize themselves with the JCCA organization.

dates and doings

KELOWNA KAPERS

By YUKIE T.

Koga Rolls To History Mark Again.

Mits Koga, of the bowling Kogas rolled a perfect five-pin game of 450 in the Kelowna Commercial Men's League. Besides being on a level with brother Morio who rolled one in 1957, Mits will collect something in the neighborhood of $700.00 in a dogated purse. His perfect game is believed to be the first in league play in Kelowna.

Around mid February, a welcoming skating party was held by the local YBA in the Kelowna Memorial Arena. Attracting nearly 200 Japanese Canadians and Occidentals, games, skating and hockey were well enjoyed after a long lay-off from the perils of ice chips.

Pacific Northwest YBL Convention

The growing interest shown by Americans and Canadians everywhere towards Japanese culture was expressed as 1,000 delegates which also included 10 from B.C. (7 Kelowna, 3 Vancouver) convened on Portland, Oregon, for the 12th Annual Conference sponsored by the Oregon Buddhist Church . . . with the convention theme being "Wheel of the Law." pledges of inspiration and religious uplift were greatly infiltrated and expressed perhaps due to the attendance of Lord and Lady Kosho Ohtani.

Our brief stay at the City of Roses (Portland) was one of delight. The mammoth convention proved enjoyable, inspirational and certainly a memorable one . . . turning tables again, let us welcome our many well-known Sunday school teachers in B.C., Oregon and Washington who will be coming here to be amongst the cherry blossoms of Ogopogoland on May 4th, for the B.C. Sunday School Teachers Convention.

Good Luck

On Sunday, March 8th, a "Farewell Service and Banquet" honoring Rev. and Mrs. Ikuta on their retirement from active church duties was held. They will take up residence in Steveston, B.C., joining the rest of the family on the West Coast . . . a grand reunion for a wonderful family. Kelownans will greatly miss the Ikutas, for through the many enjoyable years of their stay here, a great deal was accomplished towards bettering the understanding of our religion through their teachings and our practice of precepts.

Valley Bowling Tourney

During the month of March, another feature in the Okanagan was a bowling tournament held on March 1st, at the Kelowna Bowladrome. Kamloops' bowlers invaded Ogopogoland in quest of two JCCA trophies.

Scores were very low as remarked by banquet emcee, Suey Koga. He, however, put the blame on the new pins as the main handicap. Kamloop's No. 1 mens' team sparked by Art Shoyama and Dick Motokado captured the Mens' All-Star Trophy. Kelowna's No. 3 mixed team was awarded the JCCA Trophy.

Morio Koga was high man throughout the tourney with 322 and 780 among the men. Kamloop's, Barb Kato was high lady with 259 and 650 nosing out her team-mate; athelete, Thelma Wabayashi by one pin.

After a Chinese supper at Chinatown, a dance was held at the Elk's Hall with music supplied by wax . . . many of the old favorites were enjoyed by all.

News and Views

Many of the Kelowna group who attended the Portland conference were very much surprised to see Vice-President Nixon for the first time casually walking down the main drag of Portland.

Back to B.C. . . . congratulations to Sat Yoshida and Sumi Yamada who have been chosen as president and vice-president of the Kamloops YBA respectively.

Still in Kamloops, we hope for the quick recovery of Bob "Coke" Koyanogi . . . better stick to your stock-car racing, eh?

PERSON SOUGHT

Will Miss Tai Seki kindly contact The New Canadian office to claim an air mail letter from K. Suzuki of Japan.

VANCOUVER
Buddhist Church
NISEI ENGLISH SERVICE
Every Sunday at 7:30 P.M.
Rev. K. Ikuta
WELCOME TO ALL!!
220 Jackson Ave. — Vancouver

F. A. BREWIN, Q.C.
Barrister & Solicitor
Cameron, Weldon
Brewin & McCallum
372 Bay St. — Toronto
EM. 3-4391

it is a good policy to have the RIGHT POLICY
Consult
WALES and DUNCAN
INSURANCE AGENTS
464 Yonge Street, Toronto
Phone WA. 1-3171

TORONTO BUDDHIST CHURCH 918 Bathurst St
SUNDAY, MARCH 15, 1959
10:30 a.m. Religious School
11:00 a.m. English Service
FREEDOM OF CHOICE IN TANNISHO
Rev. Newton Ishiura
EVERYONE CORDIALLY INVITED

TORONTO JAPANESE UNITED CHURCH
SUNDAY, MARCH 15, 1959
[illegible] a.m. Bible Class — 11:30 a.m. Church School
11:30 a.m. English Service
HOMECOMING DEDICATION SERVICE
Rev. Bruce Cunningham, B.Sc., B.D.
A HEARTY WELCOME TO ALL ● 701 Dovercourt Rd., Toronto

59 VOLKSWAGEN
Ask for KLAUS SANDER
RU. 7-4241 • RO. 6-6261
Eglinton Caledonia Motors Ltd.

Welcome Japanese Canadian Friends
KWONGCHOW
CHOP SUEY HOUSE
Catering to Wedding Banquets, Showers and Parties
Seating Capacity 240
Special Attention on Take Out Orders
EM. 2-0029 For Reservations EM. 2-4322
126 Elizabeth Street at Dundas, Toronto

PRINTING OF ALL DESCRIPTIONS
Distinctive Wedding Invitations
Dalco Print
[illegible] STREET TORONTO • EM. 8-0768
[illegible] BEVERLEY STREET • EM 3-5081

Lucien C. Kurata
BARRISTER and SOLICITOR
NOTARY PUBLIC
Suite 502, Temple Building
62 RICHMOND ST. WEST
TORONTO
EM. 6-9953 — Res.: RO. 7-3427

TORIC OPTICAL
OPTOMETRISTS
Complete Care For Your Eyes
視力鑑定士
眼鏡一切御用命に應ず
118 West Hastings St.
VANCOUVER, B.C.

YONEMITSU
Watch Repair Shop
HU. [illegible] — Res: LE. 2-7445
[illegible] Broadview Ave., Toronto

viscount aluminum storm screen and doors
MAS NAKAO
Bus. HO. 5-0771
Res. PL. 5-6173

W.A. 1-5605 OX. 8-2280 (Res.)
KAZUO G. OIYE
BARRISTER — SOLICITOR
NOTARY
Room 105
[illegible] College St., Toronto

Thos. T. Onizuka, B.A.
BARRISTER SOLICITOR and NOTARY PUBLIC
Office Room [illegible]
[illegible] Yonge St., Toronto
EM. 3-5002 — OX. 1-3385 (res.)

Distinctive
Floral Arrangements
Hyland Flowers
JON ONODERA
Proprietor
HU. 9-4654 - BA. 1-4374
(Business) (Residence)
510 Eglinton Ave. W., Toronto

REGINALD MORI, B.A.
BARRISTER, SOLICITOR, NOTARY PUBLIC
Room 109
110 Bloor Street, East
TORONTO 5, ONTARIO
Bus. WA. 1-4562
Res. OX. 9-8565

CLUB REC SOCRATIC
presents
7TH ANNUAL MONTE CARLO DANCE
UNF Hall — College and Spadina
Friday, March 27, 1959 8-12
Admission $1.00 Door Prizes

Femme Fare

By Cinderella

THE CULT OF CULTURAL AMBASSADORSHIP

The Japanese community is "busting out all over" the local scene as ambassadors of Japanese culture. It fits in with the sudden American and Canadian discovery of Japan as something more than an Oriental nation. Just now Japanese culture is the thing, and to be a Japanese has become a special virtue, so much so that it has caused an American columnist to quip that the pre-requisite for success on Broadway were a pair of slanting eyes. It certainly lifts the ego.

But all this sudden feverish interest among Niseis for "things Japanese" worries me somewhat. It's such a "right-about-face" in attitude from what it used to be. I cannot help but fear that much of this fervour is very superficial. And there are dangers in surface knowledge.

Perhaps I am too dubious. Perhaps I am overly sensitive. I can only base my opinions on my own experience and the experience of my friends. I have always resented the implication voiced by people that because I was born a Nisei, I, by some God-given divine right, am closer to Japanese culture than a non-Japanese. "You should know. You're Japanese" was a common retort among my friends. "You're Canadian by birth, but you're Japanese. You have a job to do to bridge the gulf between the West and East." I have always borne the burden rather sceptically.

My parents and the parents of my Nisei friends were too busy making a living to foster cultural appreciation. Whatever cultural patterns were instilled were mainly of a moral nature, dealing strictly with right and wrong as parents saw it. We didn't put too much emphasis on Japanese culture. We were too concerned with acquiring something which would make us a part of our Canadian heritage.

Growing up in this kind of environment, I wonder if we Niseis are really capable of a good job as ambassadors of Japanese culture. I think we have so much to learn, so much to look into, so much to understand.

Perhaps this is a curious personal attitude common only to myself. Today, the Japanese community participate everywhere in gay kimonos, with flowers in their hair. But in their eagerness to participate, I see also a kind of superficial glibness, a capitalizing, almost, upon a people's sudden discovery for "things Japanese". Participation tends to become second rate. In so many of the dances being performed as "buyo" there is evident a kind of sloppiness; in the ancient ritual of "cha-no-yu" demonstrated at gatherings, there is a definite and obvious lack of essential significance that has made this art part and parcel of Japanese life down through the ages; in much of the Kabuki drama being performed, there is much imitation and playing by rote.

If we are to be the interpreters of Japanese culture, let us do it right. Let it be something more than the actual outward visual act. Culture is not a fad; it is a way of life. Slant eyes, black hair, a Japanese background—these do not allow us Niseis special dispensations to shortchange those who are sincerely interested in Japanese culture. Nor have we any right to short-change ourselves.

Let's not make a cult of Japanese culture.

Toronto Nisei Women's Club News & Programs

The February General Meeting of the Toronto Nisei Women's Club was held at the home of Mrs. Kim Takahashi on February 25th.

The program was in charge of the Central Group.

Mrs. Kim Takahashi and Mrs. Hide Shimizu, both gave a most interesting and informative address about Japan and showed very colorful slides on Japan, Hawaii and California. Mrs. Kim Takahashi who attended UNESCO Conference, mentioned that one of the requests from Japan's Group was for the Canadian Government to ease its rigid import and relax the immigration laws. Mrs. Hide Shimizu was a delegate to the World Christian Conference. The density of the population was especially noted by Mrs. Shimizu as there are ten million in the greater Tokyo area, while the whole of Canadian population is only 17 million. Both conferences were held in Tokyo last summer.

The members of the Nisei Women's Club will certainly be busy this spring:

—Taking complete charge of the "Home Bake Sale" for the Japanese Community Centre Bazaar to be held today. Contribution of $70.00 was made toward the JC Centre Fund.

—Complete charge of the entertainment in "Japan Night" program sponsored by the Geensborough Community Baptist Church on March 21st.

Mrs. Yuki Shimizu, Mrs. Sami Mototsune and Mrs. Kaz Umemoto will convene the annual Children's Easter Party on April 4th.

Our only fund raising project of the year, "The Spring Tea" will be held on May 2, at the Dovercourt Centennial Church. Mrs. Em Nose and Mrs. Marie Seki are conveners of the entertainment program, and Mrs. Mary Inouye is convener of the tea.

—L. O.

THE NEW CANADIAN

Published on Wednesday and Saturday of each week as a medium of expression and news outlet among those of Japanese origin in Canada

T. UMEZUKI, Publisher
KEN MORI..........Japanese Section Editor & Advertising
JERRY KUTSUKAKE..........English Section Editor
EM. 6-5005 479 Queen St. W., Toronto 2-B, Ont.
Authorized as second class mail, Post Office Department, Ottawa

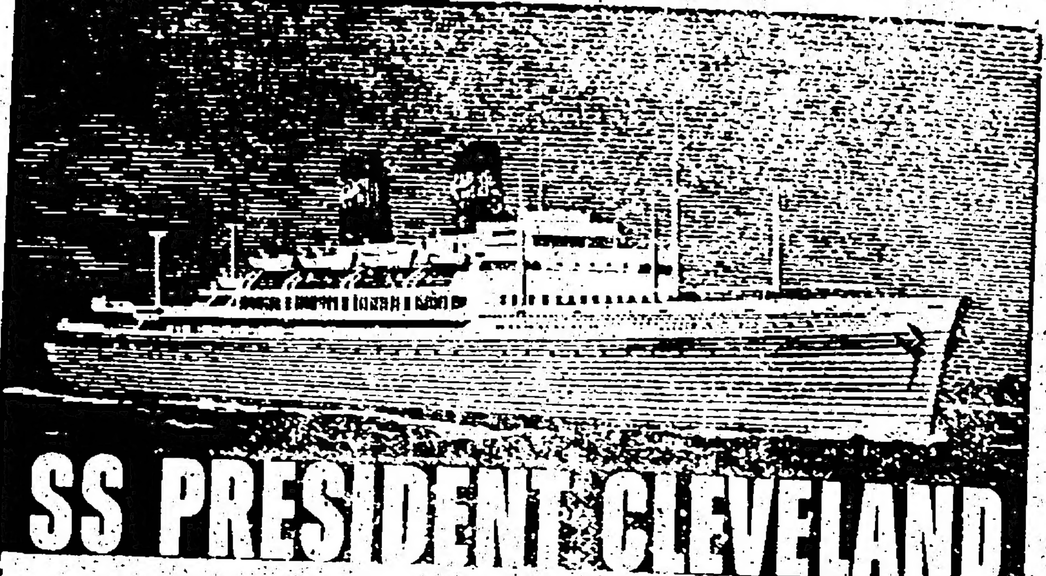

SAILING APRIL 26 FOR YOKOHAMA

SPRINGTIME. What better time to visit Japan? And what better way to travel than aboard a great AMERICAN PRESIDENT LINER?

Enjoy the pleasures of a vacation at sea ... parties, dances, sports and games, all with congenial companions. Go in air-conditioned "President" style, the popular means of travel to the Orient. No other way offers so much, and costs so little. Fares to Yokohama, in Economy Tourist Class, start at $295 in dormitories, from $345 in "family style" rooms. First Class fares from $510.

Be assured of accommodations. Make plans now to be aboard the PRESIDENT CLEVELAND on May 10, when it arrives at Yokohama. See your Travel Agent.

櫻の花見時　日本を訪問するにはこれほどよい時期はなでしようか？ そしてプレジデント汽船の旅行が一番いいのではないでしようか？ 氣心の合う人々と海の休暇を楽み、パーチー、ダンス、スポーツ、ゲームなどの娯楽などをしながら。

東洋への旅行には最も評判のよい船内換氣装置のプレジデント船を利用しましよう。これ程費用のかからなくて、種々の特典のある旅行は外にはありません。

横濱までの船賃は エコノミー・ツーリストクラスでは ドメトリー 二百九十五弗から。ファミリー・スタイルは 三百四十五弗から　◎乗船の事をきめましよう。

五月十日に横濱につくプレジデント・クリブランド號に乗り込む計畫を今からたてませう。

OTHER SAILINGS FROM SAN FRANCISCO / LOS ANGELES TO YOKOHAMA, VIA HONOLULU:

	FROM SAN FRANCISCO	LOS ANGELES	ARRIVE YOKOHAMA
SS PRESIDENT WILSON..........	May 21	—	June 4
SS PRESIDENT CLEVELAND..........	June 9	June 11	June 25
SS PRESIDENT WILSON..........	July 4	July 6	July 20
SS PRESIDENT CLEVELAND..........	July 25	—	August 8

AMERICAN PRESIDENT LINES

COUPON

MR. MARVIN T. URATSU
District Japanese Traffic Manager
San Francisco 4, California, Dept. A-7
301 California Street
San Francisco 4, California

Name..............................
Address..............................
City..............................State..............
Please reserve space for me aboard the .... sailing.
(DATE)
Economy Tourist Class .... First Class ....
There will be .... in my party.
(NUMBER OF PERSONS)
Please send your new "Japan" folder ....
I am planning a trip to Japan during ....
(MONTH)

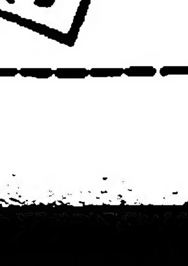

Pat Suzuki's "Broadway '59" Among Sellers

When RCA-Victor decided to make an album of Pat Suzuki's recordings, the Nisei songstress was virtually an unknown performer.

And so they marketed her songs through their lesser known Vik label. Bing Crosby wrote the introduction for this album "Pat Suzuki Sings" and it was so well received that Vik released a second album "This Is Pat."

Now that the Livingston Nisei is a star on Broadway in "Flower Drum Song," her third long-playing album will be released shortly as an RCA-Victor release, it was reported this week.

She has just finished recording her songs for an album entitled "Broadway '59."

Pat's songs are also among those [illegible] by the original cast for Columbia's album of "Flower Drum Song." This album is now one of the best sellers in the country, according to a recent survey of record sales in Variety, show business weekly.

News also that the Broadway musical show, "Flower Drum Song," in which she co-stars with Miyoshi Umeki, was one of eight Broadway productions nominated for the American Theatre Wing's annual Tony awards for distinguished contributions to the stage.

The latest Rodgers-Hammerstein show was one of three named for the musical award.

Sir Cedric Hardwicke who is currently playing the part of a Japanese gentleman in Leonard Spigelgass' comedy, "A Majority of One," was one of six named for the best male dramatic star award, while Gertrude Berg, the TV-radio Molly Goldberg, who appears opposite the noted British actor is one of the five nominated for the star actress award.

The winners will be announced at the Wing's annual dinner April 12.

PATRONIZE OUR ADVERTISERS

DID YOU KNOW

... ABOUT 10¢ a day* now will guarantee your child an insurance estate of $5000 at age 21? The Manufacturers Life 21 Plan will enable you to build a sound foundation for your child's future Life Insurance. Available from birth to age 11, each unit provides $1000 coverage to age 21 when coverage is automatically increased to $5,000 per unit with NO PREMIUM INCREASE. For further details call

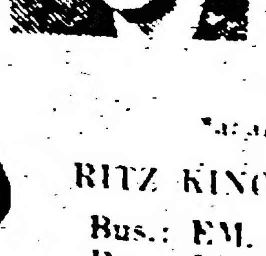

RITZ KINOSHITA
Bus.: EM. 4-1314
Res.: LE. 5-5393
335 BAY ST., TORONTO

MANUFACTURERS LIFE INSURANCE COMPANY

Buy Your House Through
The Most Successful Realtor in Toronto
A Big Majority of Japanese Canadian Customers Purchase Their Homes Through
M. YANAGISAWA
KEN WILES LIMITED REAL ESTATE
2578 Yonge Street HU. 5-0411
TORONTO, Ont. Res. LE. 4-1427 or CR. 8-1683